

PLANOS DE LEVANTAMIENTO PLANTA DE INSPECCION VISUAL

FASE 3

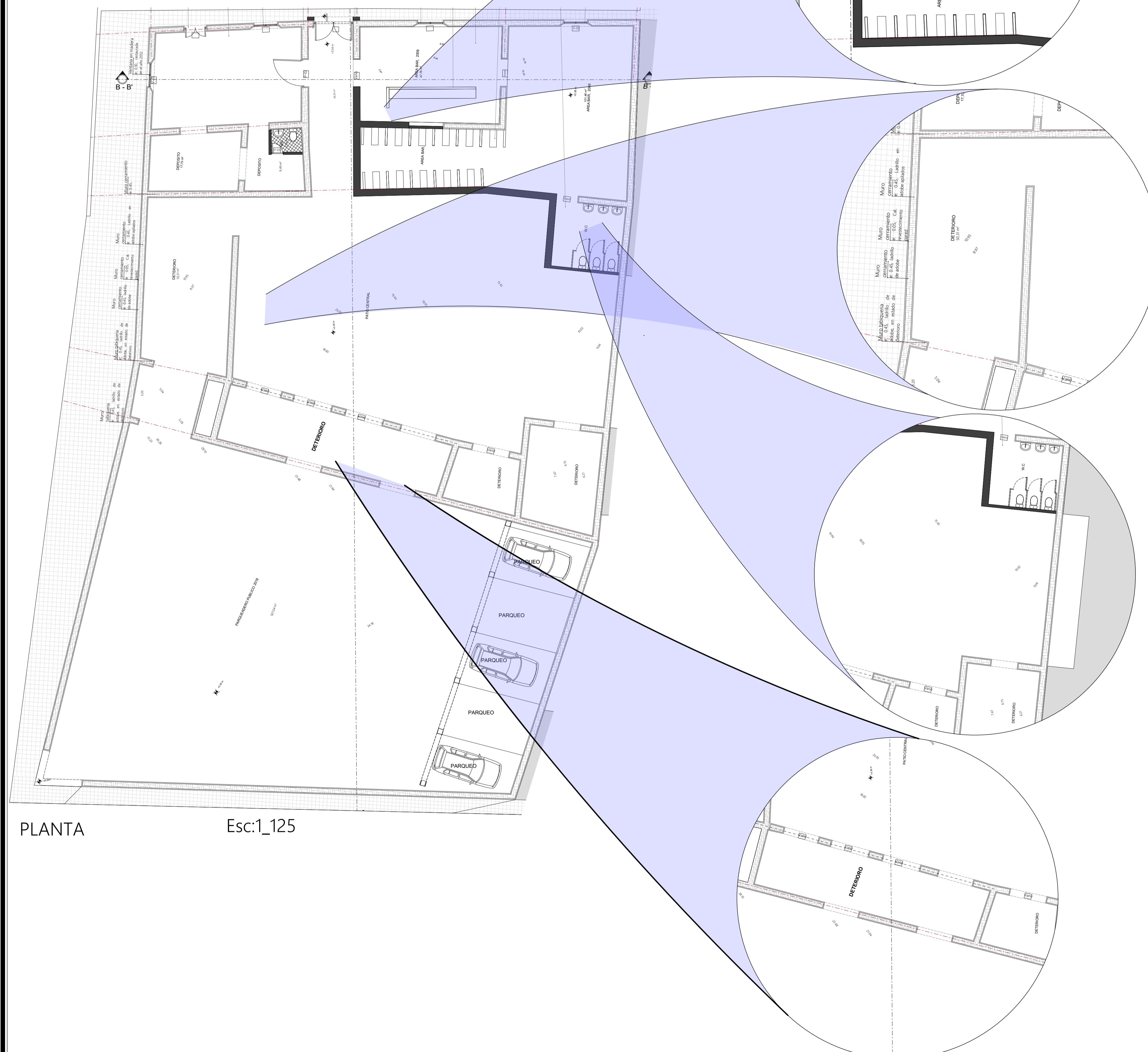
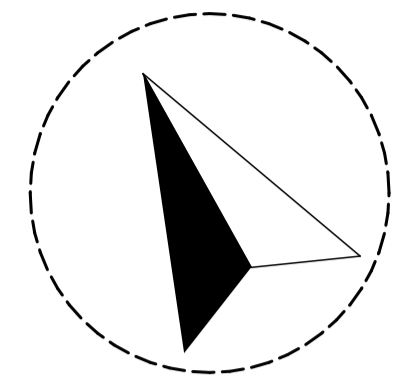

PLANTA

Esc:1_125



Tomada por : Emel arevalo Año: 2017



Tomada por : Emel arevalo Año: 2017

En la vivienda en su area del zaguan, y area anexa a él, se evidencia la conjugacion del material entre ladrillos de adobe originales de la vivienda cuyas medidas aproximadas son de 0.14 x 0.10 x 0.30 y de ladrillos contemporaneos con el fin de mantener el espesor y la espacialidad de la casa. En la fecha de la tomar la fotografia se evidencio el deterioro y desgaste de estos muros sumandole que estas areas no estan cubiertas.



Tomada por : Emel arevalo Año: 2017



Tomada por : Emel arevalo Año: 2017

Los vestigios arquitectonicos de lo que alguna ocasion fue el comedor, hoy presenta el desgaste y ruptura de los yacimientos de los muros, se implento unos baños improvisados para el uso del vigilante del parqueadero, se encuentra sellada el vano del ingreso a esta area, un dintel de madera que se duda si es el original de la vivienda, los ladrillos con sus caras descubiertas demuestran el nivel de olvido que presenta la casa .



Tomada por : Emel arevalo Año: 2017



Tomada por : Emel arevalo Año: 2017



Tomada por : Emel arevalo Año: 2017



Tomada por : Emel arevalo Año: 2017

En un espacio adjunto a el area del bar se encuentra la distribucion de unos baños, y conjunto a esto están los restos de un espacio que se cuenta fue utilizado como deposito para las herramientas de la caballeriza, tambien para la cocina que a la fecha se encuentra en estado de desinteres, rescatando que sus cualidades arquitectonicas son las de una vivienda tipo claustro.



Tomada por : Emel arevalo Año: 2017



Tomada por : Emel arevalo Año: 2017

El area que era estipulado para la caballeriza es hoy en dia un parqueadero publico, donde se anclaron a sus muros polisombras y vigas en madera para cubrir los vehiculos, el otro punto encontrado es columnas en madera para el mismo uso, se adecuo una puerta metalica para controlar el ingreso y salida de estos, se presenta perforaciones y deterioro en los muros de los depositos de su antigua funcion, se aprecia su espacialidad por la conformacion de los restos.



UNIVERSIDAD SANTO
TOMAS DE AQUINO
BUCARAMANGA
FACULTAD ARQUITECTURA

Proyecto de Grado

ASESOR PROYECTUAL
SERGIO TAPIAS URIBE

ASESOR METODOLOGIA:
IVONNE DUQUE

ASESOR TECNICAS DE INVESTIGACION:
PEDRO GOMEZ BEJARANO

ASESOR SEMINARIO : HERNANDO
LADINO BARRIGA

PRESENTADO POR:

EMEL AREVALO
SANABRIA

2120039



FECHA:

13 de Noviembre 2018

CONVENCIONES:

PLANO N°:

9/13

ESCALA:

1_125